

REVESTIMIENTO INTERIOR Y EXTERIOR



KP MADERA ENVEJECIDA



GEOMETRIA

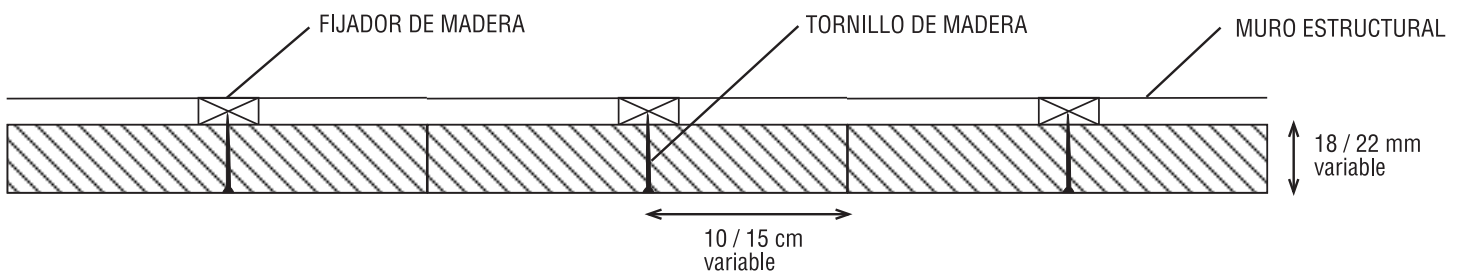

ESPECIFICACIONES

Espesor	18 / 22 mm
Ancho	10 / 15 cm
Largo	0,60 / 2,40 mts

Sustentabilidad, reciclaje y reutilización son los conceptos que dan vida a nuestra KP MADERA ENVEJECIDA.

Expuestas al paso del tiempo y de la historia, maderas nobles como Roble, Tapa y Raulí, son rescatadas para componer un panel de revestimiento interior y exterior con un caracter único.

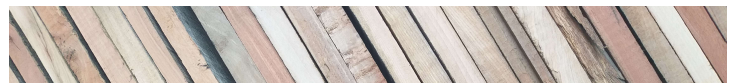

Esquema de instalación

Detalle 01 / TABIQUE

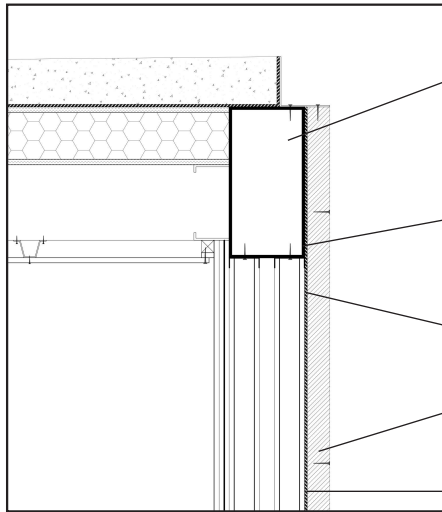

Estructura perfilera de acero

Metalcon estructural o estructura tabique

Placa de OSB de 15mm

Revestimiento madera envejecida natural

Lámina de fieltro

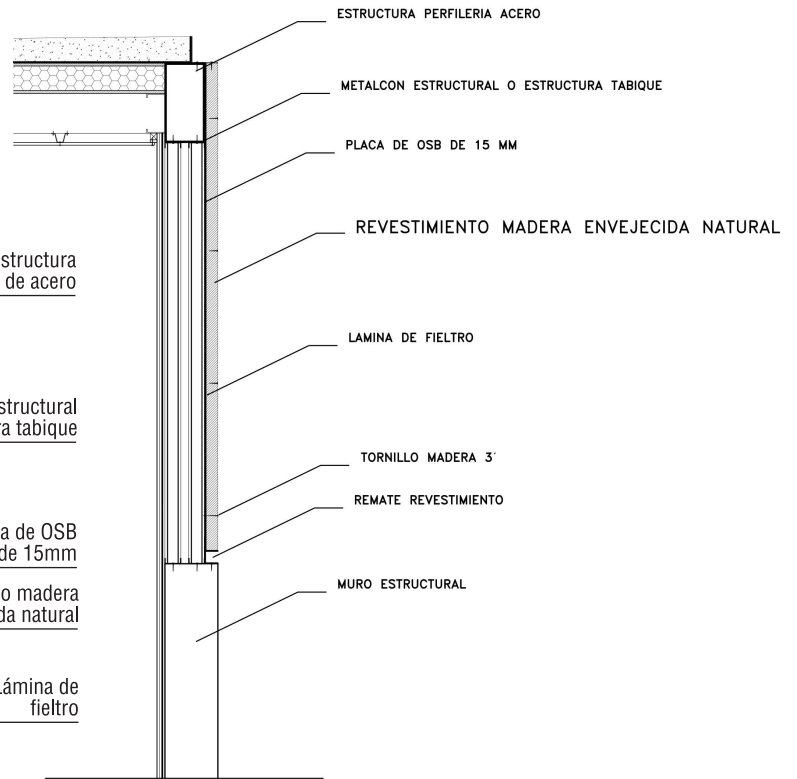

ESTRUCTURA PERFILERIA ACERO

METALCON ESTRUCTURAL O ESTRUCTURA TABIQUE

PLACA DE OSB DE 15 MM

REVESTIMIENTO MADERA ENVEJECIDA NATURAL

LAMINA DE FIELTRO

TORNILLO MADERA 3"

REMATE REVESTIMIENTO

MURO ESTRUCTURAL

Detalle 02 / MURO ESTRUCTURAL

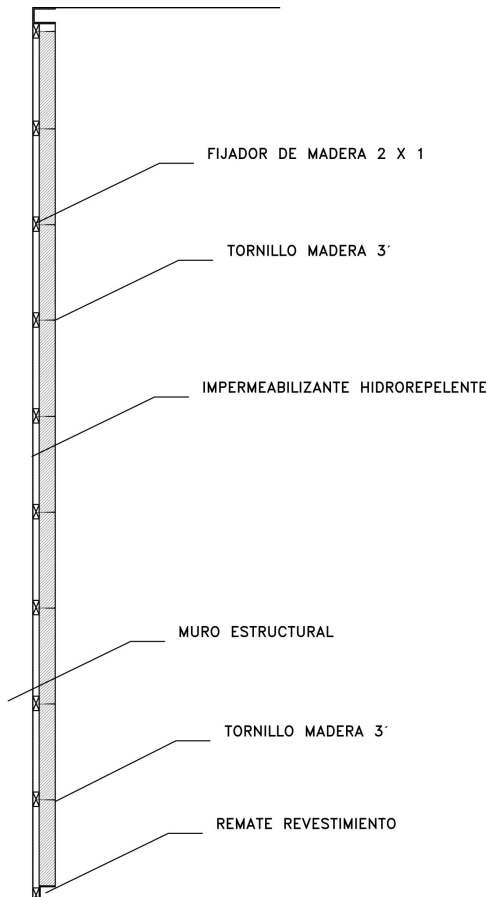

FIJADOR DE MADERA 2 X 1

TORNILLO MADERA 3"

IMPERMEABILIZANTE HIDROREPELENTE

MURO ESTRUCTURAL

TORNILLO MADERA 3"

REMATE REVESTIMIENTO

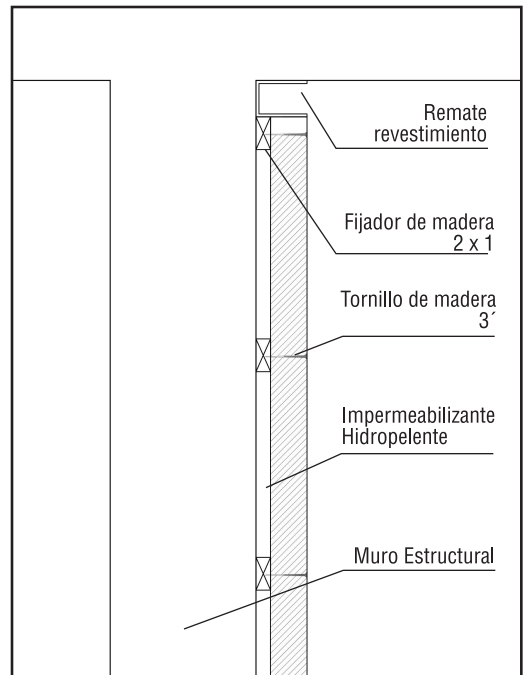

Remate revestimiento

Fijador de madera 2 x 1

Tornillo de madera 3"

Impermeabilizante Hidropelente

Muro Estructural

KAP
panels